

# FATADA PRINCIPALA - RELEVU SC1/100

## - RELEVU FOTO-

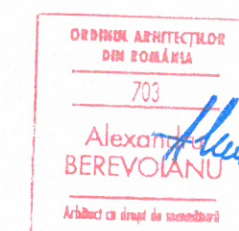

Clasa de importanta III, conform P100/2013  
Categoria de importanta C, conform HGR nr. 766/1997  
RISC MIC DE INCENDIU  
GRADUL II DE REZISTENTA LA FOC

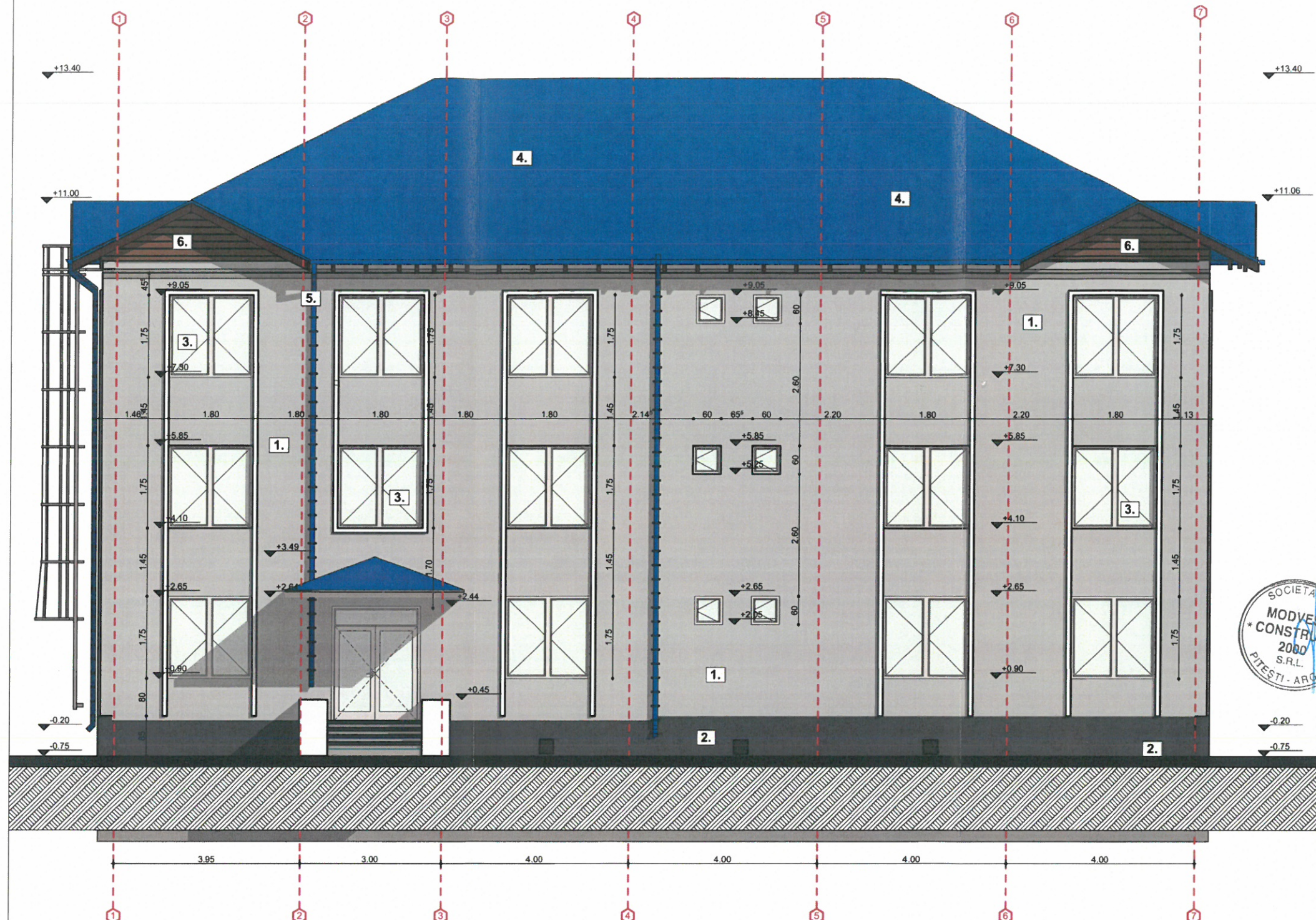

PROIECTARE, CONSULTANTA,  
ASISTENTA TEHNICA IN DOMENIILE:  
CONSTRUCTII CIVILE,  
INDUSTRIALE SI AGRICOLE



J03/906.2006  
TEL. / FAX 0248 251073 ,0744804995  
TEL. 0248 282131, 0766125222, 0766682644  
**S.C.MODVEST CONSTRUCT 2000 S.R.L.**  
**PITESTI**

DENUMIREA PROIECTULUI: „Renovarea energetica moderata pentru sediul Regiei Autonome Judetene de Drumuri Arges”, municipiul Pitesti ,str. George Cosbuc nr.40, Judetul Arges  
BENEFICIAR: JUDETEL ARGES,  
ADRESA BENEFICIAR: PIATA VASILE MILEA, NR1  
ADRESA INVESTITIE: Municipiul Pitesti, Str. George Cosbuc nr.40 JUDETEL ARGES

PLANSĂ  
**A.08**  
FAZA  
D.A.L.I.

MANAGER PROIECT	ing. GHEORGHE JUNE	SCARA:	1/100
SEF PROIECT ARHITECTURA	Arh. ALEXANDRU BEREVOIANU	NR. CONTRACT:	24/10.03.2022
PROIECTAT	Arh. ALEXANDRU BEREVOIANU	DATA:	MARTIE.2022
DESENAT	Arh. COSANA STANCU		

**FATADA PRINCIPALA  
RELEVU**

DREPTURILE DE AUTOR APARTIN IN EXCLUSIVITATE S.C. MODVEST CONSTRUCT 2000 SRL  
COPIEREA SAU COMERCIALIZAREA PREZENTULUI PROIECT SAU A UNEI PARTI DIN ACESTA, FARA ACORDUL AUTORIZAT SE PEDEPSESTE CONFORM LEGII DREPTULUI DE AUTOR NR.8/1998  
PREZENTA DOCUMENTATIE POATE FI FOLOSITA NUMAI IN SCOPUL PENTRU CARE A FOST ELABORATA  
ORICE MODIFICARE SAU COMPLETARE A PREZENTULUI PROIECT SE POATE FACE NUMAI CU ACORDUL SCRIS AL AUTORIZAT

1. PRAF DE PIATRA
2. TENCUIALA DIN SIMILIPATRA
3. TAMPLARIE PVC
4. INVELITOARE DIN TABLA
5. JGHEABURI SI BURLANE METALICE
6. PLACARE LEMN